

Kolmeijer Nijmegen

makelaars & taxateurs



NIJMEGEN
Antillenweg 14





Kenmerken & specificaties



Vraagprijs:	€ 750.000 k.k.
Type woning:	2-onder-1-kapwoning
Soort woning:	eengezinswoning
Bouwjaar:	1935
Woonoppervlakte:	176 m ²
Aantal slaapkamers:	4
Perceeloppervlakte:	229 m ²
Inhoud:	708 m ³
Energielabel:	C
Isolatie:	dak-, muur- en vloerisolatie, gedeeltelijk dubbel glas, voorzetramen
Verwarming:	c.v.-ketel, elektrische verwarming





Omschrijving van de woning

In een van de meest geliefde wijken van Nijmegen; Galgenveld, ligt deze ruime en fraaie jaren '30 gezinswoning. Waarom mensen hier zo graag wonen? De ligging is perfect!

Je woont hier tussen de universiteit en het gezellige stadcentrum van Nijmegen in. Op korte fiets, en zelfs loopafstand van de woning liggen de Radboud Universiteit, verschillende lagere en middelbare scholen en kinderopvang. In de wijk kun je verder terecht voor alle dagelijkse voorziening; supermarkten, verschillende winkels en ook horeca gelegenheden zijn aanwezig. Het stadscentrum van Nijmegen ligt op ca. 10 minuten fietsen.

Het huis is ruim en sfeervol. De voormalig garage is verbouwd tot gezellige woonkeuken waar genoeg ruimte is om met een groot gezelschap gezellig te tafelen. De huidige bewoners hebben daarnaast veel aandacht besteed aan het verduurzamen van de woning, waardoor het huis een energielabel C heeft verkregen. Er is vloer, muur en dakisolatie aanwezig en nagenoeg alle kozijnen zijn voorzien van dubbele beglazing. Daarnaast liggen er 23 zonnepanelen op het dak, waardoor je stroomkosten nihil zullen zijn. Rijd je elektrisch? Je auto kun je aan de voorzijde van de oprit opladen met de aanwezige laadpaal.

Indeling.

Begane grond; entree met voldoende garderobe mogelijkheden en fraaie glas in lood deur, toegang tot de hal met originele tegelvloer, de sfeervolle L-vormige woonkamer is voorzien van een neutrale houten vloer, de grote erker en tuindeur aan de voorzijde zorgen voor een prettige daglichttoetreding, er is een gezellige houtkachel geplaatst en aan de achterzijde van de woonkamer zijn openslaande deuren naar de tuin aanwezig.

In de woonkeuken (2000 gerenoveerd) is voldoende ruimte voor een grote eettafel, verder is alle gangbare inbouwapparatuur aanwezig; er wordt gekookt op een grote inductiekookplaat en er zijn 2(!) ovens (waarvan 1 combi) met daaronder een warmhoudlade aanwezig. Vanuit de keuken zijn er 2 deuren die toegang bieden tot de tuin, zomers kun je het terras dus heerlijk bij je woonkeuken en woonkamer betrekken door het openen van alle deuren. In de hal heb je toegang tot de toiletruimte, die is voorzien van een zwevend toilet met fonteintje in een neutrale kleuropstelling, verder kun je vanuit hier de ondergelegen kelder bereiken. De kelder heeft een prima stahoogte en is ca. 10m² groot, hier hangt de cv opstelling (ATAG 2016) en is voldoende ruimte voor het opslaan van provisie.

1e verdieping; overloop met toegang tot de 2e separate toiletruimte, in totaal zijn er op deze verdieping 3 ruime slaapkamers aanwezig, allen voorzien van een inbouwkast(en). De ouderslaapkamer ligt aan de voorzijde van de woning en heeft een wastafel, op de ruime kamer aan de achterzijde is dit gemakkelijk weer te realiseren. De badkamer (2010) heeft een ruim ligbad onder het raam en een fraaie inloopdouche met glazen wand.

2e verdieping; via vaste trap te bereiken, ruime overloop met voldoende ruimte voor de wasmachine opstelling en eventueel extra opslag/berging. Op deze verdieping zijn nog eens 2 ruime slaapkamers aanwezig. De kamer aan de voorzijde is ruim en licht door de aanwezige dakkapel en vele ramen. Een heerlijke werkplek of kinderslaapkamer! De slaapkamer aan de achterzijde is ca. 6m² groot en heeft eveneens een dakkapel en een eigen doucheruimte met vaste wastafel.

Via de overloop is nog een vliering bereikbaar voor extra berging, ook is hier de omvormer voor de zonnepanelen geplaatst.

Tuin; de achtertuin is heerlijk besloten, over de volle breedte van de woning en ligt op het noorden, het terras is met name zomers heerlijk schaduwrijk. Wil je juist meer zon? De tuin aan de voorzijde biedt voldoende mogelijkheden, er is een ruim terras aanwezig en door de aanwezige beplanting heb je ook hier voldoende privacy.









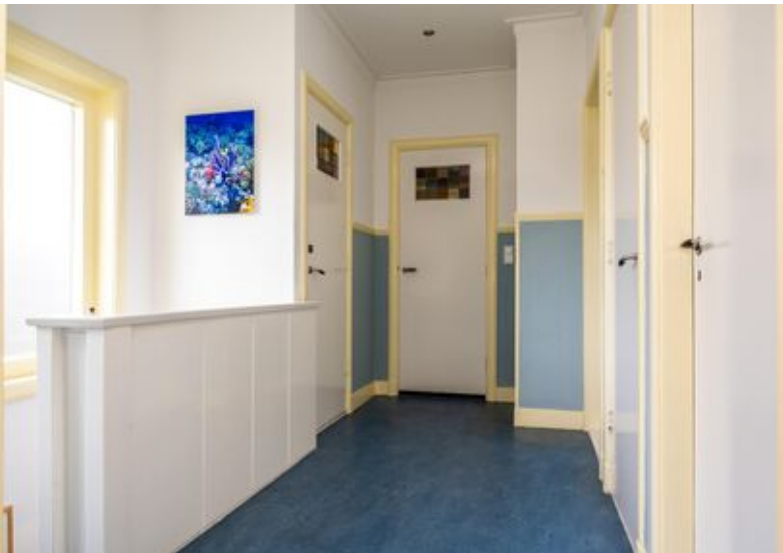



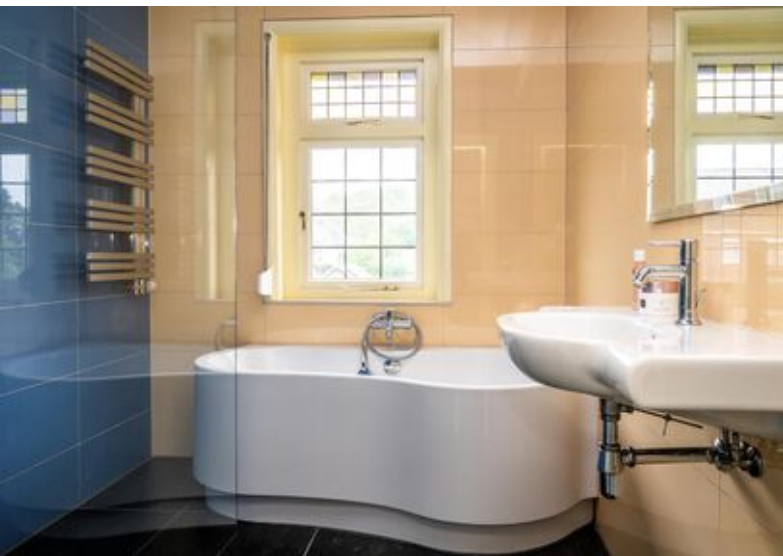



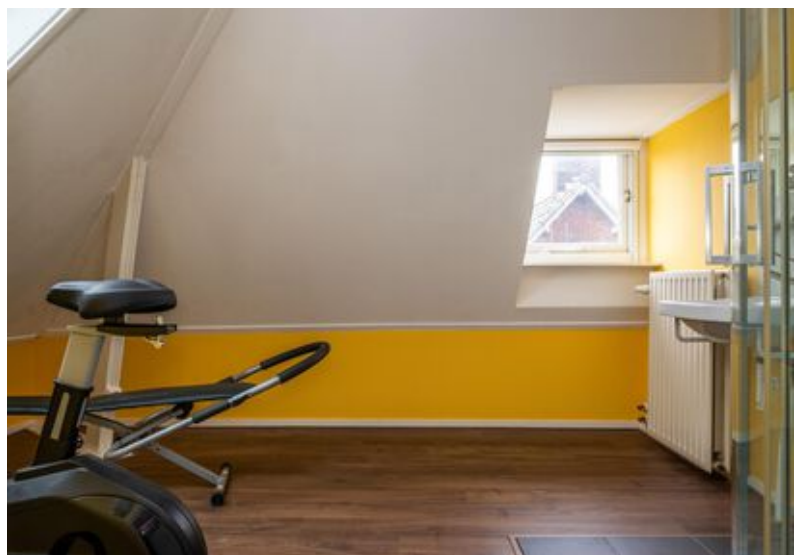









Plattegronden

Antillenweg 14 te Nijmegen
Begane Grond





Plattegronden

Antillenweg 14 te Nijmegen
Eerste Verdieping

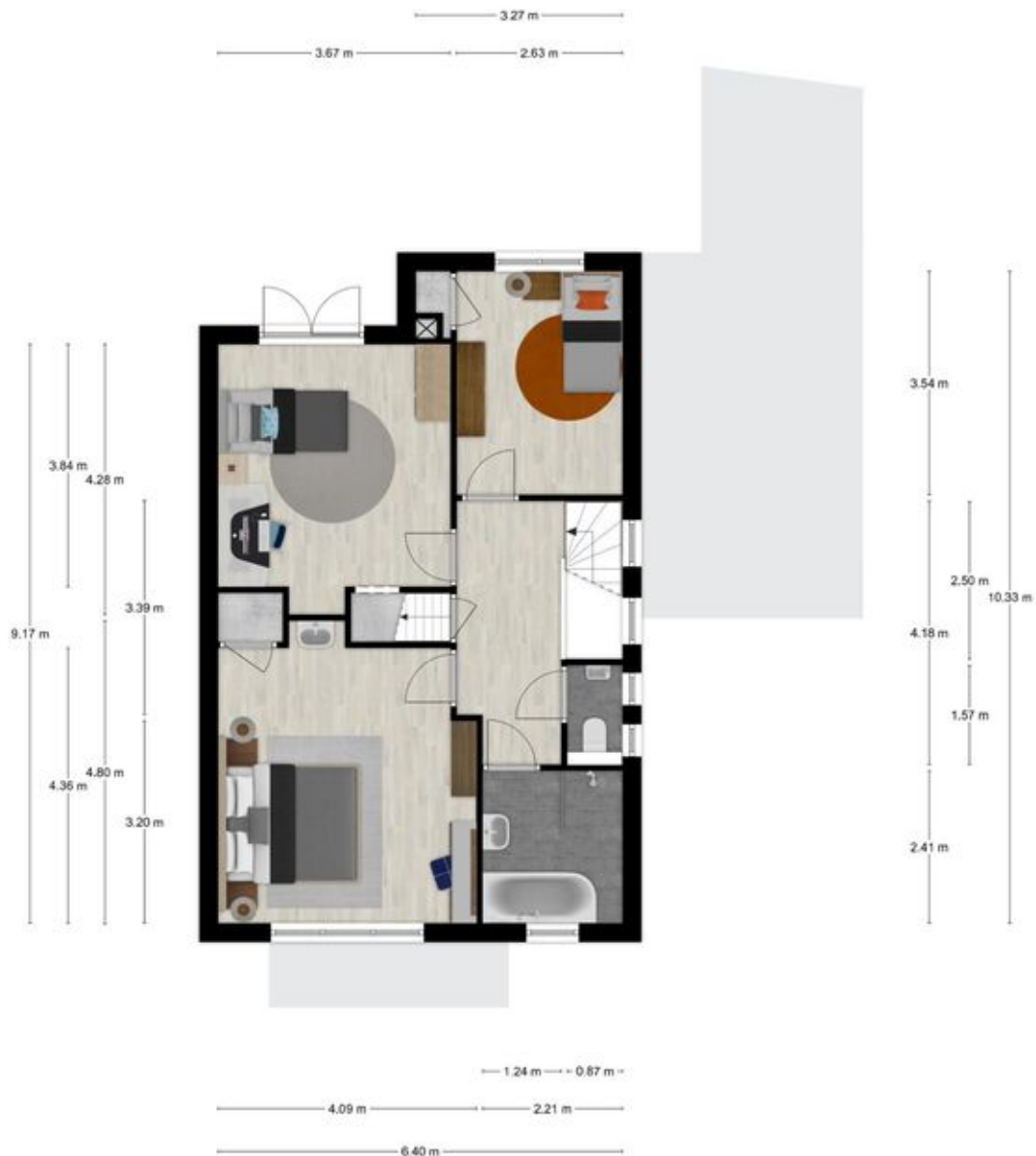

Aan de plattegronden kunnen geen rechten worden ontleend.
© Takson.nl Vraagvoorziening





Plattegronden

Antillenweg 14 te Nijmegen
Tweede Verdieping

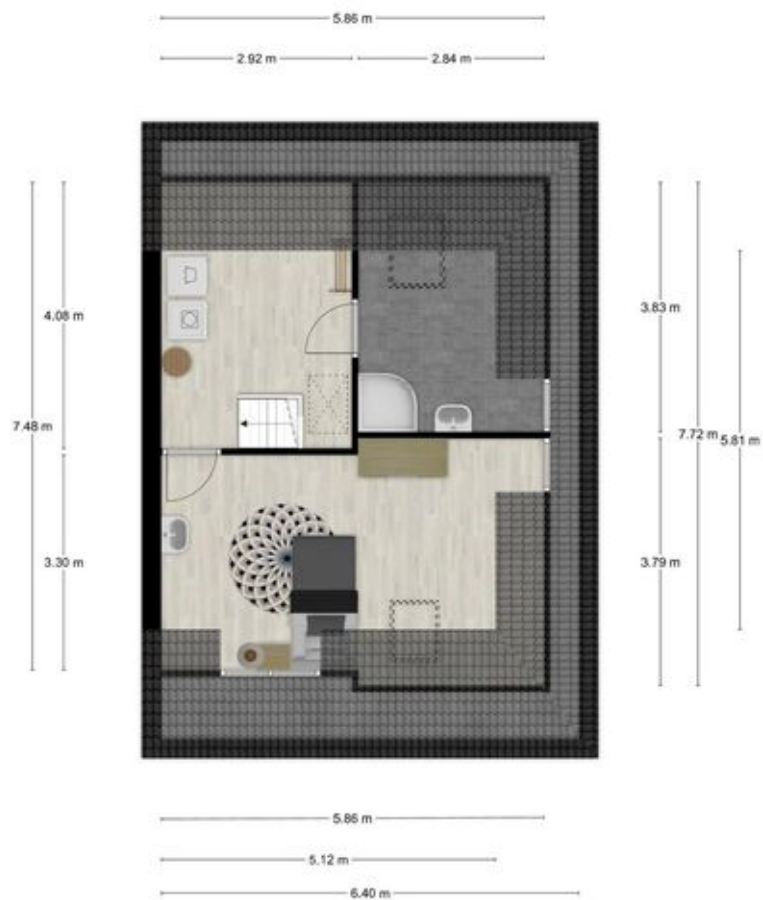

Aan de plattegronden kunnen geen rechten worden ontleend.
© Tekensplan Vastgoedpresentatie





Plattegronden

Antillenweg 14 te Nijmegen
Vlering

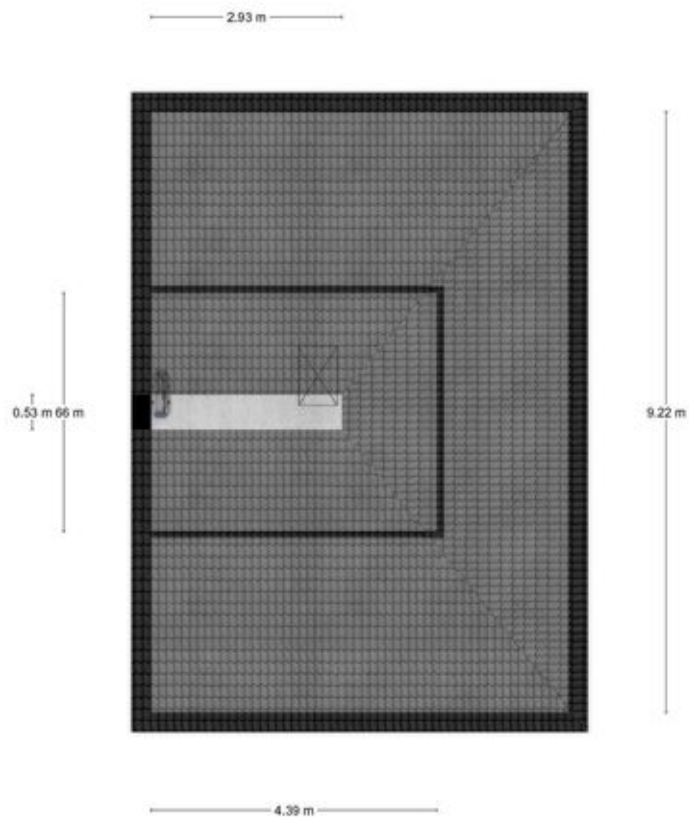

Alle de plattegronden kunnen geen rechten worden ontleend.
© Tekeningen Vastgoedpresentatie





Plattegronden

Antillenweg 14 te Nijmegen
Kelder

2.54 m



4.00 m

Aan de plattegronden kunnen geen rechten worden ontleend.
© Tekening Vastgoedpresentatie





Locatie op de kaart

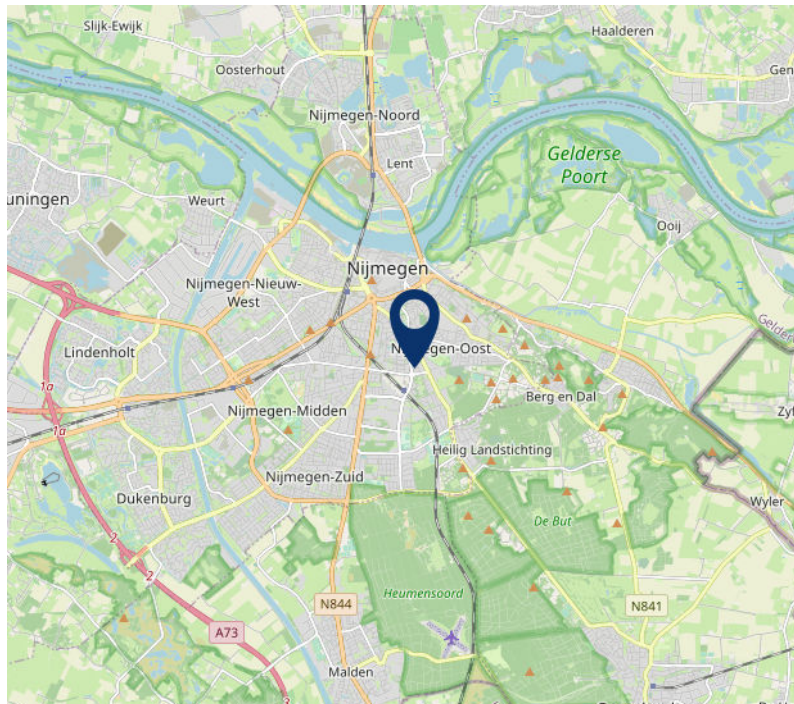
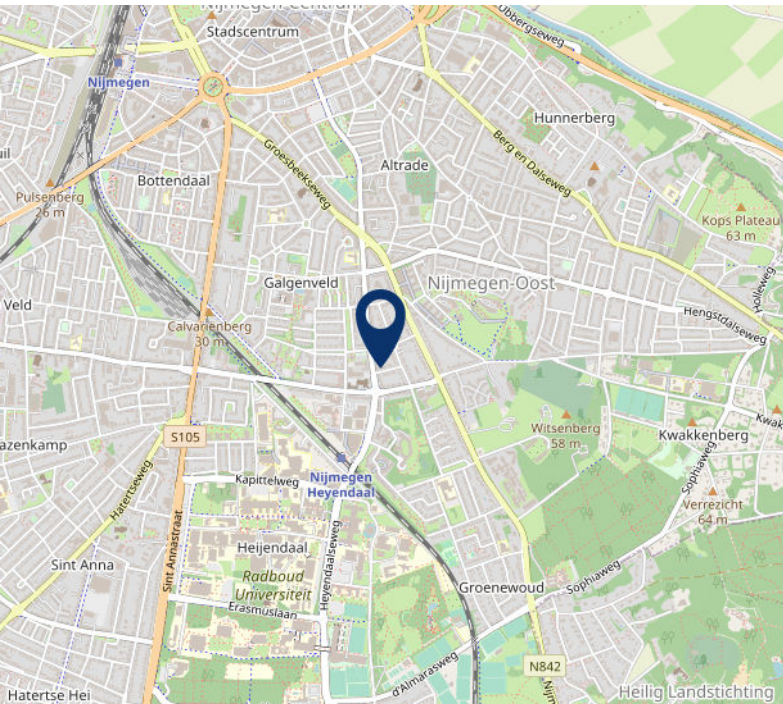
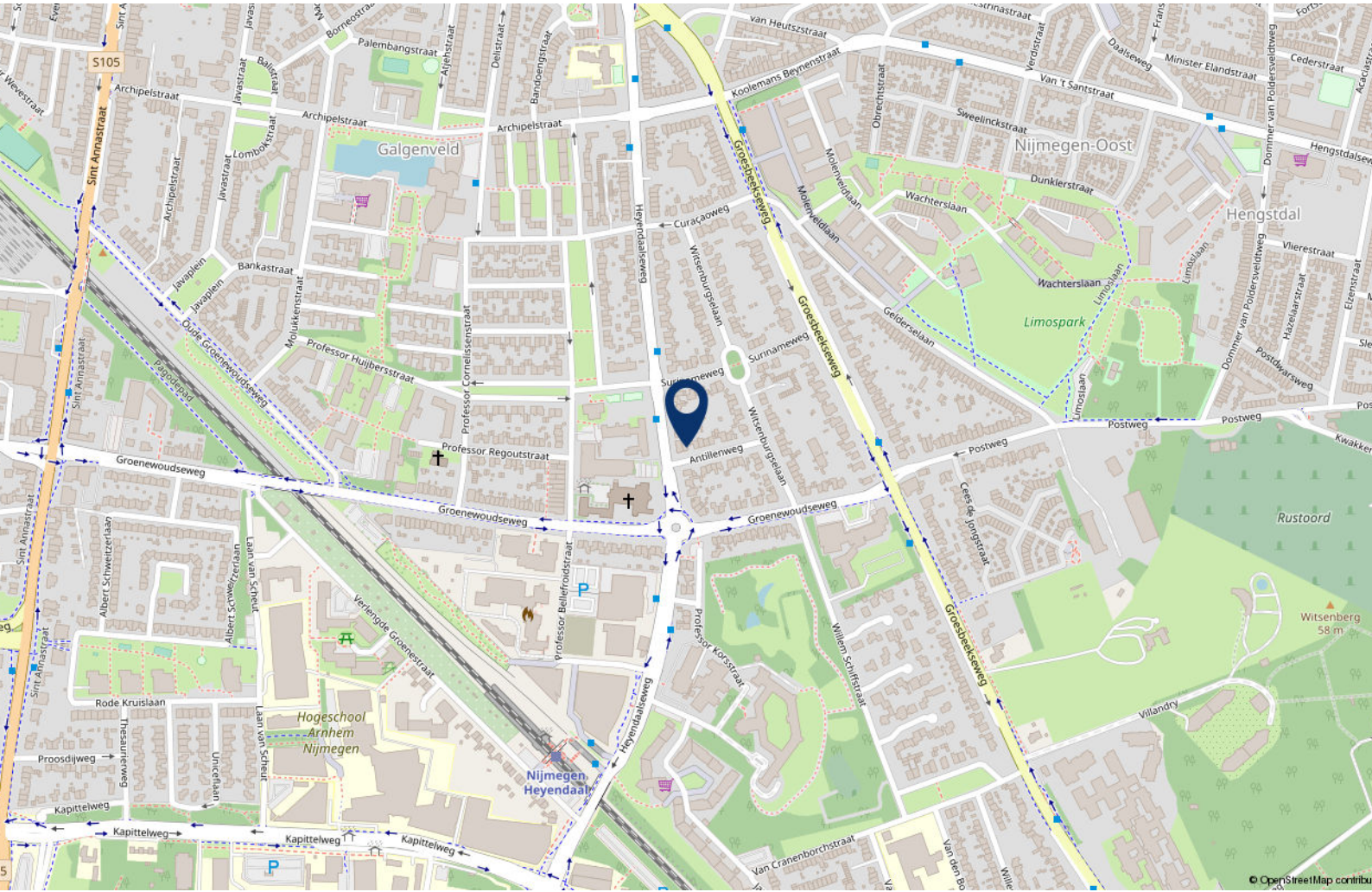



Kadastrale kaart

Kadastrale kaart

Uw referentie: ---

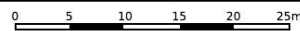

12345	Deze kaart is noordgericht	Schaal 1: 500	
25	Perceelnummer	Kadastrale gemeente Hatert	
	Huisnummer	Sectie H	
	Vastgestelde kadastrale grens	Perceel 935	
	Voorlopige kadastrale grens		
	Administratieve kadastrale grens		
	Bebouwing		

Voor een eensluitend uittreksel, geleverd op 3 april 2023
De bewaarder van het kadaster en de openbare registers

Aan dit uittreksel kunnen geen betrouwbare maten worden ontleend.
De Dienst voor het kadaster en de openbare registers behoudt zich de intellectuele eigendomsrechten voor, waaronder het auteursrecht en het databankenrecht.





Lijst van zaken

	Blijft achter	Gaat mee	Ter overname	NVT
Woning - Interieur				
(Voorzet) openhaard met toebehoren				X
Allesbrander				X
Houtkachel	X			
(Gas)kachels				X
Designradiator(en)	X			
Radiatorafwerking				X
Verlichting, te weten				
- inbouwspots/dimmers	X			
- opbouwspots/armaturen/lampen/dimmers		X		
- losse (hang)lampen		X		
- Wandlamp achterkamer		X		
-				X
(Losse)kasten, legplanken, te weten				
- Losse kasten		X		
- Zwarte Kledingkast slaapkamer			X	
Raamdecoratie/zonwering binnen, te weten				
- gordijnrails				X
- gordijnen	X			
- overgordijnen				X
- vitrages				X
- rolgordijnen	X			
- lamellen				X
- jaloezieën				X
- (losse) horren/rolhorren	X			
- plisségordijnen	X			
-				X
Vloerdecoratie, te weten				
- vloerbedekking				X
- parketvloer	X			
- houten vloer(delen)	X			





Lijst van zaken

	Blijft achter	Gaat mee	Ter overname	NVT
- laminaat	X			
- plavuizen	X			
-				X
-				X
Overig, te weten				
- spiegelwanden				X
- schilderij ophangstelsel				X
- Spiegels badkamer en WC 1e verdieping	X			
- Losse spiegels		X		
-				X
-				X
Woning - Keuken				
Keukenblok (met bovenkasten)	X			
Keuken (inbouw)apparatuur, te weten				
- kookplaat	X			
- (gas)fornuis				X
- afzuigkap	X			
- magnetron				X
- oven	X			
- combi-oven/combimagnetron	X			
- koelkast				X
- vriezer				X
- koel-vriescombinatie	X			
- vaatwasser	X			
- Quooker				X
- koffiezetapparaat		X		
- SMEG koel-vriescombinatie		X		
- Close-in boiler	X			
Keukenaccessoires, te weten				
- Inbouw-Spotjes	X			
- Plafondlampen		X		





Lijst van zaken

	Blijft achter	Gaat mee	Ter overname	NVT
- Wandlampen	X			
- Losse kasten		X		
- Wandkast wijnglazen	X			
-				X
-				X
-				X
Woning - Sanitair/sauna				
Sauna met toebehoren				X
				X
				X
Toilet met de volgende toebehoren				
- toilet	X			
- toiletrolhouder	X			
- toiletborstel(houder)	X			
- fontein	X			
-				X
-				X
Badkamer met de volgende toebehoren				
- ligbad	X			
- jacuzzi/whirlpool				X
- douche (cabine/scherm)	X			
- stoomdouche (cabine)				X
- wastafel	X			
- wastafelmeubel				X
- planchet				X
- toiletkast				X
- toilet				X
- toiletrolhouder				X
- toiletborstel(houder)				X
-				X
-				X





Lijst van zaken

	Blijft achter	Gaat mee	Ter overname	NVT
Woning - Exterieur/installaties/veiligheid/ energiebesparing				
Schotel/antenne				X
Brievenbus	X			
Kluis				X
(Voordeur)bel	X			
Alarminstallatie				X
(Veiligheids)sloten en overige inbraakpreventie	X			
Rookmelders	X			
(Klok)thermostaat	X			
Airconditioning				X
Screens				X
Rolluiken	X			
Zonwering buiten				X
Telefoonaansluiting/internetaansluiting	X			
Veiligheidsschakelaar wasautomaat				X
Waterslot wasautomaat				X
Zonnepanelen	X			
Oplaadpunt elektrische auto	X			
Zonwering op zonenergie Velux kantelramen 2e verdieping voor en achter	X			
				X
				X
				X
				X
Warmwatervoorziening, te weten				
- CV-installatie	X			
- boiler				X
- geiser				X
- Close-in boiler keuken	X			
-				X
-				X
Isolatievoorzieningen (voorzetramen/radiatorfolie etc.), te weten				





Lijst van zaken

	Blijft achter	Gaat mee	Ter overname	NVT
- Voorzetramen	X			
-				X
Tuin - Inrichting				
Tuinaanleg/bestrating	X			
Beplanting	X			
Planten in potten		X		
Tuin - Verlichting/installaties				
Buitenverlichting	X			
Tijd- of schemerschakelaar/bewegingsmelder				X
Waterpartij met zonnepaneel en accu			X	
Tuin - Bebouwing				
Tuinhuis/buitenberging				X
Kasten/werkbank in tuinhuis/berging	X			
(Broei)kas				X
Haardhouthok	X			
				X
Tuin - Overig				
Overige tuin, te weten				
- (sier)hek				X
- vlaggenmast(houder)				X
- Stenen bank		X		
- Tuinmeubilair		X		
Overig - Contracten				
CV: Nee				
Boiler: Nee				
Zonnepanelen: Nee				





NVM vragenlijst

Bijzonderheden 1 A.

Zijn er nadat u het perceel in eigendom hebt gekregen nog andere, eventuele aanvullende notariële of onderhandse akten opgesteld met betrekking tot het perceel? Nee

Zo ja, welke?

Bijzonderheden 1 B.

Zijn er mondelinge of schriftelijke afspraken gemaakt over aangrenzende percelen? Nee
(Denk hierbij aan regelingen voor het gebruik van een poort, schuur, garage, tuin, overeenkomsten met meerdere burens, toezeggingen, erfafscheidingen.)

Zo ja, welke zijn dat?

Bijzonderheden 1 C.

Wijken de huidige terreinafscheidingen af van de kadastrale eigendomsgrenzen? Nee
(Denk hierbij ook aan strookjes grond van de gemeente die u in gebruik heeft, of grond van u die gebruikt wordt door de burens.)

Zo ja, waaruit bestaat die afwijking?

Bijzonderheden 1 D.

Is een gedeelte van de woning, schuur, garage of schutting gebouwd op grond van de burens of andersom? Nee

Zo ja, graag nader toelichten:

Bijzonderheden 1 E.

Heeft u grond van derden in gebruik? Nee

Zo ja, welke grond?

Bijzonderheden 1 F.

Rusten er 'bijzondere lasten en beperkingen' op de woning en/of het perceel? Nee
(Bijzondere lasten en beperkingen kunnen privaatrechtelijke beperkingen zijn zoals (lijdende) erfdienstbaarheden (bijvoorbeeld een recht van overpad), kwalitatieve verplichtingen, kettingbedingen, vruchtgebruik, voorkeursrecht (bijvoorbeeld een eerste recht van koop), opstalrecht, erfpacht, huurkoop. Het kan ook gaan om publiekrechtelijke beperkingen zoals een aanschrijving van de gemeente in het kader van een illegale verbouwing)

Zo ja, welke?

Bijzonderheden 1 G.

Is de Wet voorkeursrecht gemeenten van toepassing? Nee

Bijzonderheden 1 H.

Is er een anti-speculatiebeding en/of zelfbewoningsplicht van toepassing op de woning? Nee

Zo ja, hoe lang nog?

Bijzonderheden 1 I.





NVM vragenlijst

Is er sprake van een beschermd stads- of dorpsgezicht of loopt er een procedure tot aanwijzing daartoe? Nee

Is er sprake van een gemeentelijk-, provinciaal- of rijksmonument of loopt er een procedure tot aanwijzing daartoe? Nee

Is er volgens het bestemmingsplan sprake van een beeldbepalend of karakteristiek object? Nee

Bijzonderheden 1 J.

Is er sprake (geweest) van ruilverkaveling? Nee

Zo ja, moet u hiervoor ruilverkavelingsrente betalen?

Zo ja, hoeveel en voor hoe lang? Bedrag:

Duur:

Bijzonderheden 1 K.

Is er sprake van onteigening? Nee

Bijzonderheden 1 L.

Is de woning of de grond geheel of gedeeltelijk verhuurd of bij anderen in gebruik? Nee

Zo ja: Is er een huurcontract/ gebruiksovereenkomst?

Indien er geen contract of overeenkomst is, beschrijf hieronder wat (mondeling) met de huurder/ gebruiker is afgesproken:

Welk gedeelte is verhuurd/ in gebruik gegeven?

Welke delen vallen onder gezamenlijk gebruik?

Welke zaken zijn van de huurder en mag hij verwijderen bij ontruiming? (Bijvoorbeeld geiser, keuken, lampen.)

Heeft de huurder een waarborgsom gestort?

Zo ja, hoeveel?

Heeft u nog andere afspraken met de huurders gemaakt?

Zo ja, welke?

Bijzonderheden 1 M.

Is er over de woning een geschil/procedures gaande, al dan niet bij de rechter, huurcommissie of een andere instantie? (bijvoorbeeld onteigening/kwesties met burens, zoals erfdienstbaarheden, recht van overpad, erfafscheidingen e.d.) Nee

Zo ja, welke is/zijn dat?

Bijzonderheden 1 N.

Is er bezwaar gemaakt tegen de waardebeschikking WOZ? Nee

Zo ja, toelichting:

Bijzonderheden 1 O.

Zijn er door de overheid of nutsbedrijven verbeteringen of herstellingen voorgeschreven of aangekondigd die nog niet naar behoren zijn uitgevoerd? Nee

Zo ja, welke?





NVM vragenlijst

Bijzonderheden 1 P.

Zijn er in het verleden subsidies of premies verstrekt die bij verkoop van de woning voor een deel kunnen worden teruggevorderd? Nee

Zo ja, welke?

Bijzonderheden 1 Q.

Is de woning onbewoonbaar verklaard of in het verleden ooit onbewoonbaar verklaard geweest? Nee

Zo ja, waarom?

Bijzonderheden 1 R.

Is er bij verkoop sprake van een omzetbelastingheffing? Nee
(Bijvoorbeeld omdat het een voormalig bedrijfsonroerendgoed is, of een woning met praktijkgedeelte, of omdat u pas ingrijpend verbouwd hebt.)

Zo ja, waarom?

Bijzonderheden 1 S.

Hoe gebruikt u de woning nu? (Bijvoorbeeld woning, praktijk, winkel, opslag) Woning

Is dat gebruik volgens de gemeente toegestaan? Ja

Zo nee, heeft de gemeente dit strijdige gebruik wel eens bij u aangekaart?

Hoe heeft de gemeente dit strijdige gebruik bij u aangekaart?

Gevels 2 A.

Is er sprake (geweest) van vochtdoorslag of aanhoudend vochtige plekken op de gevels? Nee

Zo ja, waar?

Gevels 2 B.

Zijn er (gerepareerde) scheuren/beschadigingen in/aan de gevels aanwezig? Ja

Zo ja, waar?

Scheur in buitenmuur naast voordeur tot 1e verdieping. Scheur loopt niet tot op de fundering. Scheur bestaat al sinds aanvang bewoning in 1990 en is niet veranderd. Er is gezegd dat de scheur veroorzaakt is door het bombardement op Nijmegen op 22 februari 1944.

Gevels 2 C.

Zijn de gevels tijdens de bouw geïsoleerd? Nee

Zo nee, zijn de gevels daarna (deels) geïsoleerd? Ja

Zo ja, wanneer heeft de isolatie van de gevels plaatsgevonden en met welk isolatiemateriaal? 2016; HR Iso Parels ++ door isoaltie.com

Heeft u een certificaat of bewijs van het na-isoleren? Ja





NVM vragenlijst

Is er sprake van volledige isolatie?	Ja
Zo nee, welke delen van de gevels zijn er niet geïsoleerd?	
Gevels 2 D.	
Zijn de gevels ooit gereinigd?	Nee
Zo ja, volgens welke methode en wanneer?	
Dak(en) 3 A.	
Hoe oud zijn de daken ongeveer? Platte daken:	Garage: 2021; Erker: Afdakje voordeur: 30 jaar
Overige daken:	
Dak(en) 3 B.	
Heeft u last van daklekkages (gehad)?	Ja
Zo ja, waar?	Erker, nog nader uit te zoeken
Dak(en) 3 C.	
Zijn er in het verleden gebreken geconstateerd aan de dakconstructie zoals scheve, doorbuigende, krakende, beschadigde en/of aangetaste dakdelen?	Nee
Zo ja, waar?	
Dak(en) 3 D.	
Heeft u het dak al eens (gedeeltelijk) laten vernieuwen c.q. laten repareren?	Ja
Zo ja, welk (gedeelte van het) dak en waarom?	Garage: dakbedekking was 30 jaar oud; in 2021 preventief vernieuwd (EPDM) met plaatsing van groen dak Erker: ivm lekkage, zinken dak vervangen in 2007 Dakkapel: preventief zinken dak 2007 Nok: ivm verschuiven van een nokpan; alle nokpannen vastgezet en alle lood preventief vervangen (2023)
Dak(en) 3 E.	
Is het dak tijdens de bouw geïsoleerd? Platte daken:	Nee
Overige daken:	Nee
Zo nee, is het dak daarna geïsoleerd? Platte daken:	Ja
Overige daken:	Ja





NVM vragenlijst

Zo ja, wanneer heeft de isolatie plaatsgevonden en met welk isolatiemateriaal?	Keuken: bij renovatie keuken in 2000 2e verdieping: bij verbouwing zolder in 1992; steenwoldekens 8 cm tussen gordingen afgewerkt met gipsplaat Vliering: bij herinrichting vliering in 2017; steenwolflensdeken 8 cm in balkenframe tussen gordingen; afgewerkt met gipsplaat Knieschotten 2e verdieping voorzijde: geïsoleerd bij maken opslagruimte in 2021 en 2022; steenwolflensdeken 8 cm in balkenframe tussen gordingen; afgewerkt met gipsplaat
Heeft u een certificaat of bewijs van het na-isoleren?	Ja
Is er sprake van volledige isolatie? Platte daken:	Ja
Overige daken:	Ja
Zo nee, welke delen zijn er niet geïsoleerd?	Plat dak garage
Dak(en) 3 F.	
Zijn de regenwaterafvoeren lek of verstopt?	Nee
Zo ja, toelichting:	
Dak(en) 3 G.	
Zijn de dakgoten lek of verstopt?	Nee
Zo ja, toelichting:	
Kozijnen, ramen en deuren 4 A.	
Van welk materiaal zijn de buitenkozijnen gemaakt? (bijvoorbeeld hout, kunststof of aluminium of een andersoortig materiaal)	Hout
Kozijnen, ramen en deuren 4 B.	
Wanneer zijn de buitenkozijnen, ramen en deuren voor het laatst geschilderd?	2019
Is dit gebeurd door een erkend schildersbedrijf?	Ja
Zo ja, door wie?	De Schilders, Nijmegen (www.deschildersnijmegen.nl)
Kozijnen, ramen en deuren 4 C.	
Functioneren alle scharnieren en sloten?	Ja
Zo nee, toelichting:	
Kozijnen, ramen en deuren 4 D.	
Zijn voor alle afsluitbare deuren, ramen etc. sleutels aanwezig?	Ja
Zo nee, voor welke deuren, ramen etc. niet?	





NVM vragenlijst

Kozijnen, ramen en deuren 4 E.	
Is er sprake van isolerende beglazing?	Ja
Zo ja, welk type glas? (bijvoorbeeld HR, HR+, HR++ of HR+++, zie de glassponning waarin doorgaans staat vermeld welke type glas er is geplaatst)	HR
Is er sprake van isolerende beglazing in de gehele woning?	Nee
Zo nee, welke ramen zijn niet geïsoleerd?	Glas-in-lood ramen met voorzetramen
Kozijnen, ramen en deuren 4 F.	
Is er bij de isolerende beglazing sprake van condensvorming tussen het glas? (Denk aan lekkende ruiten.)	Ja
Zo ja, waar?	Soms bij voorzetramen
Vloeren, plafonds en wanden 5 A.	
Is er sprake (geweest) van vochtdoorslag of optrekkend vocht op de vloeren, plafonds en/of wanden?	Nee
Zo ja, waar?	
Vloeren, plafonds en wanden 5 B.	
Is er sprake (geweest) van schimmelvorming op de vloeren, plafonds en/of wanden?	Nee
Zo ja, waar?	
Vloeren, plafonds en wanden 5 C.	
Zijn er (gerepareerde) of (verborgen) scheuren en/of beschadigingen in/aan vloeren, plafonds en/of wanden aanwezig?	Ja
Zo ja, waar?	Stucwerk slaapkamers 1e verdieping
Vloeren, plafonds en wanden 5 D.	
Hebben zich in het verleden problemen voorgedaan met de afwerkingen? (Bijvoorbeeld loszittend tegelwerk, loslatend behang of spuitwerk, holklinkend of loszittend stucwerk, etc.)	Nee
Zo ja, waar?	
Vloeren, plafonds en wanden 5 E.	
Is er sprake (geweest) van gebreken aan de vloerconstructie, zoals scheve, doorbuigende, krakende, beschadigde en/of aangetaste vloerdelen?	Nee
Zo ja, waar?	
Vloeren, plafonds en wanden 5 F.	
Is er sprake van vloerisolatie?	Ja
Zo ja, wanneer heeft de isolatie van de vloer plaatsgevonden en met welk isolatiemateriaal?	De houten vloer van de begane grond: 2019, Icynene, door Profijt Isolatie Keuken: bij verbouwing in 2000
Heeft u een certificaat of bewijs van het na-isoleren?	Ja





NVM vragenlijst

Is er sprake van volledige isolatie?	Ja
Zo nee, welke delen zijn er niet geïsoleerd?	
Fundering, kruipruimte en kelder 6 A.	
Is er sprake (geweest) van gebreken aan de fundering?	Nee
Zo ja, waar?	
Fundering, kruipruimte en kelder 6 B.	
Is de kruipruimte toegankelijk?	Ja
Is de kruipruimte droog?	Ja
Zo nee of meestal, toelichting:	
Fundering, kruipruimte en kelder 6 C.	
Is er sprake van vochtdoorslag door de kelderwand?	Soms
Zo ja of soms, toelichting:	Kelderwand 'pluizig'
Fundering, kruipruimte en kelder 6 D.	
Is de grondwaterstand in de afgelopen jaren waarneembaar gewijzigd of is er sprake van wateroverlast geweest?	Nee
Zo ja, heeft dit tot problemen geleid in de vorm van water in de kruipruimte c.q. kelder?	
Zo nee, tot wat voor andere problemen heeft dit geleid?	
Installaties 7 A.	
Wat voor warmte-installatie(s) is/zijn er aanwezig in de woning? (bijvoorbeeld cv-installatie, WTW-systeem, WKO-systeem, (hybride) warmtepomp, airconditioning, zonneboiler, elektrische boiler, pelletkachel dan wel een andere installatie)	CV-ketel in kelder; Close-in boiler in keukenkast onder het aanrecht
Is/zijn de installatie(s) eigendom?	Ja
Zo nee, toelichting: (bijvoorbeeld de installatie(s) is/ zijn gehuurd of geleased. Tevens huur-/leaseprijs vermelden)	
Merk van de installatie(s):	CV-ketel: Atag E 325 combi Close-in boiler: Inventum
Type(nummer) van de installatie(s):	CV-ketel: Atag E 325 combi Close-in boiler: Q-line plintboiler 10L Modesto
Installatiedatum van de installatie(s):	CV-ketel: 2016 Close-in boiler: 2017
Op welke datum is/zijn deze installatie(s) voor het laatst onderhouden?	CV: 20-05-2022
Is het onderhoud uitgevoerd door een erkend bedrijf?	Ja
Zo ja, door wie?	Firma Gesthuizen, Beuningen
Installaties 7 B.	
Zijn er de afgelopen tijd zaken opgevallen ten aanzien van de installatie(s)? (bijvoorbeeld de cv-installatie moet meer dan 1 keer per jaar bijgevuld worden of de installatie functioneert niet goed)	Ja





NVM vragenlijst

Zo ja, wat is u opgevallen?	De kamerthermostaat geeft af en toe de melding "Kan niet communiceren met de ketel". Dit heeft niets te maken met de standaard regeling van de thermostaat waar de ketel altijd direct op reageert.
Installaties 7 C.	
Zijn er radiatoren die niet warm worden?	Nee
Zo ja, welke?	
Installaties 7 D.	
Zijn er radiatoren of (water)leidingen die lekken?	Nee
Zo ja, waar en welke?	
Installaties 7 E.	
Zijn er radiatoren of (water)leidingen die ooit zijn bevroren?	Nee
Zo ja, waar?	
Installaties 7 F.	
Heeft u vloerverwarming in de woning?	Ja
Zo ja, betreft dit elektrische vloerverwarming, vloerverwarming met warm water of anders? Elektrisch:	Nee
warm water:	Ja
overig, namelijk	
Waar bevindt zich de elektrische vloerverwarming?	
Waar bevindt zich de vloerverwarming met warm water?	Badkamer 1e verdieping
Waar bevindt zich de overige vloerverwarming?	
Installaties 7 G.	
Zijn er vertrekken die niet (goed) warm worden?	Nee
Zo ja, welke?	
Installaties 7 H.	
Heeft de woning zonnepanelen die uw eigendom zijn?	Ja
Heeft de woning zonnepanelen die worden gehuurd of geleased?	Nee
Kan het huurcontract/ leasecontract worden overgenomen door koper? Zo ja, dan overnamecontract opvragen.	
Hoeveel zonnepanelen zijn er aanwezig? Aantal:	23
Zo ja, blijven de zonnepanelen achter?	Ja
Wat is de capaciteit van één zonnepaneel? (De capaciteit van zonnepanelen wordt uitgedrukt in Wattpiek (Wp). Bijvoorbeeld één zonnepaneel levert 390 Wp.	163WP
Functioneren alle zonnepanelen?	Ja





NVM vragenlijst

Wat is het merk/ type van de zonnepanelen?	Solar Frontier 170Wp
Maakt u gebruik van een app om de opbrengst van de zonnepanelen te bekijken?	Ja
Zo ja, welke?	SolarEdge
In welk jaar zijn de zonnepanelen geplaatst en door wie? Jaar:	2016; EnergieWonen, Almere
Installateur:	EnergieWonen, Almere
Is de btw over het aankoopbedrag teruggevraagd van de belastingdienst?	Ja
Hoeveel stroom heeft u het afgelopen jaar opgewekt? Jaar:	2022
Aantal kWh:	3980
Hoe lang zit er nog fabrieksgarantie op de zonnepanelen?	17 jaar
Zijn de zonnepanelen aangeschaft met subsidie?	Nee
Zo ja, moet de subsidie worden terugbetaald?	
Zo ja, welk bedrag moet worden terugbetaald?	
Installaties 7 I.	
In welk jaar zijn voor het laatst de aanwezige schoorsteenkanalen/rookgasafvoeren geveegd/gereinigd?	2022
Installaties 7 J.	
Wanneer heeft u de aanwezige schoorsteenkanalen voor het laatst gebruikt?	April 2023
Is de trek van aanwezige schoorsteenkanalen goed?	Ja
Installaties 7 K.	
Zijn er onderdelen van de elektrische installatie vernieuwd? (onder de elektrische installatie wordt verstaan alle elektra leidingen/ schakelaars stopcontacten, meterkast e.d.)	Ja
Zo ja, wanneer en welke onderdelen?	Keuken: bij verbouw 2000 Woonkamer, gang, hal, 1e verdieping kamers: bij verbouw benedenverdieping 2016 Badkamer 1e verdieping: bij verbouw badkamer 2013 2e verdieping, vliering: bij herinrichting vliering
Zijn er gebreken aan de elektrische installatie?	Nee
Zo ja, welke?	
Installaties 7 L.	
Is er een laadpaal aanwezig voor een elektrische auto?	Ja
Zo ja, waar bevindt deze zich?	
Blijft deze achter?	Ja
Installaties 7 M.	
Is er mechanische ventilatie of een soortgelijk systeem aanwezig?	Nee
Zo ja, functioneert dit systeem naar behoren?	
Zo nee, toelichting:	





NVM vragenlijst

Wanneer is dit systeem voor het laatst onderhouden?

Hoe oud is dit systeem ongeveer?

Installaties 7 N.

Is er een domoticasysteem of een soortgelijk systeem aanwezig? (Een domoticasysteem bedient de verwarming, verlichting, verwarming, audio, ventilatie e.d. automatisch) Nee

Zo ja, functioneert dit systeem naar behoren?

Zo nee, toelichting:

Hoe oud is dit systeem ongeveer?

Installaties 7 O.

Zijn er rookmelders op ieder verdieping aanwezig? Ja

Zo ja, hoe oud zijn de rookmelders ongeveer?

Sanitair, riolering en keuken 8 A.

Zijn er beschadigingen aan wastafels, douche, bad, toiletten, gootstenen en kranen? Nee

Zo ja, welke?

Sanitair, riolering en keuken 8 B.

Hoe oud is de badkamer ongeveer? 2010

Sanitair, riolering en keuken 8 C.

Lopen de afvoeren van wastafels, douche, bad, toiletten, gootstenen en kranen goed door? Ja

Zo nee, welke niet?

Sanitair, riolering en keuken 8 D.

Is de woning aangesloten op het gemeentelijke riool? Ja

Sanitair, riolering en keuken 8 E.

Zijn er gebreken (geweest) aan de riolering, zoals breuken, stankoverlast, lekkages, etc.?

Zo ja, welke?

Sanitair, riolering en keuken 8 F.

Is er een andere voorziening, zoals een septictank, beerput of dergelijk aanwezig? Nee

Zo ja, wat is er aanwezig en hoe dient dit te worden onderhouden?

Sanitair, riolering en keuken 8 G.

Van welk jaar dateert de keukenopstelling ongeveer?

Sanitair, riolering en keuken 8 H.

Van welk jaar dateert de inbouwapparatuur ongeveer?





NVM vragenlijst

Functioneert alle inbouwapparatuur?	Ja
Zo nee, welk inbouwapparaat functioneert niet?	
Sanitair, riolering en keuken 8 I.	
Heeft u een kokend water kraan? (bijvoorbeeld een Quooker kraan of een soortgelijke kraan)	Nee
Zo ja, functioneert deze kraan naar behoren en hoe oud is deze kraan ongeveer?	
Diversen 9 A.	
Wat is het bouwjaar van de woning?	
Diversen 9 B.	
Zijn er asbesthoudende materialen in/op de woning/ bijgebouw(en) aanwezig? (bijvoorbeeld asbest zeil, een asbestplaat die onder en/of achter de CV ketel is geplaatst, asbesthoudend isolatiemateriaal om de verwarmingsbuis, asbesthoudend koord bij oude cv-ketels/gaskachels, asbestgolfplaten e.d.)	
Zo ja, welke en waar?	
Diversen 9 C.	
Blijft er in de woning zeil achter, al dan niet vastgelijmd, dat is aangeschaft tussen 1955 en 1982?	Nee
Diversen 9 D.	
Is er sprake van loden leidingen in de woning?	Ja
Zo ja, waar?	loden afvoer in vaste kast slaapkamer 1e verdieping voorzijde; afgesloten loden afvoer in vloer kleine slaapkamer achterzijde
Diversen 9 E.	
Is er een Japanse duizendknoop aanwezig in de tuin? (Een Japanse duizendknoop is een exotische plant, welke moeilijk te verwijderen is. De sterke wortelstokken en stengels van de Japanse duizendknoop zijn in staat om schade te veroorzaken aan gebouwen, leidingen en wegen)	Nee
Diversen 9 F.	
Is er in puin/asbest afval in de grond/tuin aanwezig?	Nee
Diversen 9 G.	
Heeft u elders lekkages gehad? (dus los van het dak/ sanitair/ riolering)	Nee
Diversen 9 H.	
Is de grond verontreinigd?	Nee
Zo ja, is er een onderzoeksrapport?	Nee
Zo ja, heeft de gemeente/provincie een onderzoeks- of saneringsbevel opgelegd?	





NVM vragenlijst

Diversen 9 I.

Is er een olietank aanwezig of aanwezig geweest?	Ja
Zo ja, is deze gesaneerd/verwijderd?	Ja
Als deze is gesaneerd, waar is de olietank op het perceel gesitueerd?	Onder de oprit
Is er een Kiwa-certificaat aanwezig?	Ja

Diversen 9 J.

Is er sprake van overlast door ongedierte in of (rond)om de woning? (Denk aan muizen, ratten, kakkerlakken, etc.)	Nee
Zo ja, waar?	

Diversen 9 K.

Is de woning aangetast door houtworm, boktor, ander ongedierte of zwam?	Nee
Zo ja, waar?	
Zo ja, is deze aantasting al eens behandeld?	
Zo ja, wanneer?	
Zo ja, door welk bedrijf?	

Diversen 9 L.

Is er sprake van chlorideschade (betonrot)? (Betonrot komt vooral voor in kruipruimtes van woningen gebouwd tussen 1965 en 1981 die voorzien zijn van betonnen vloerelementen van het merk Kwaaitaal of Manta. Ook andere beton- elementen - bijvoorbeeld balkons - kunnen aangetast zijn)	Nee
Zo ja, waar?	

Diversen 9 M.

Hebben er verbouwingen en/of aanbouwen plaatsgevonden in en/of om de woning?	Nee
Zo ja, welke ver-/aantastingen?	
Zo ja, in welk jaartal?	
Zo ja, door welk bedrijf zijn deze uitgevoerd?	

Diversen 9 N.

Zijn er verbouwingen of uitbreidingen uitgevoerd zonder omgevingsvergunning (voorheen bouwvergunning)?	Nee
Zo ja, welke?	

Diversen 9 O.

Is er sprake van glasvezel internet?	Ja
--------------------------------------	----

Diversen 9 P.

Bent u in het bezit van een definitief energieprestatiecertificaat/energielabel?	Ja
Zo ja, welke label?	Energielabel C





NVM vragenlijst

Vaste lasten 10 A.	
Hoeveel betaalde u voor de laatste aanslag onroerendezaakbelasting?	1270
Belastingjaar?	2023
Vaste lasten 10 B.	
Wat is de WOZ-waarde?	738000
Peiljaar?	2022
Vaste lasten 10 C.	
Hoeveel betaalde u voor de laatste aanslag waterschapslasten?	594
Belastingjaar?	2023
Vaste lasten 10 D.	
Hoeveel betaalde u voor de laatste aanslag gemeentelijke belastingen? (zoals rioolheffing en afvalstoffenheffing e.d.)	343
Belastingjaar?	2023
Vaste lasten 10 E.	
Welke voorschotbedragen betaalt u maandelijks aan de nutsbedrijven? Gas:	66
Elektra:	80
Water:	18
Stadsverwarming:	
Anders:	
Te weten:	
Wat is uw jaarverbruik voor gas/ elektriciteit en water? Gas (m ³):	990
Elektriciteit hoog (kWh):	
Elektriciteit laag (kWh):	
Elektriciteit totaal (kWh):	2992
Water (m ³):	115
Stadsverwarming (GJ):	
Anders:	Door elektrische auto stroomverbruik hoger: in 2022: 5686 kWh verbruik, 2694 kWh teruglevering.
Met hoeveel bewoners bewoonde u de woning? Aantal:	2
Vaste lasten 10 F.	
Zijn er lease- en/of huurkoopcontracten? (Bijvoorbeeld keuken, kozijnen, cv-ketel, etc.)	Nee
Zo ja, welke?	
Zijn deze contracten overdraagbaar op de koper?	
Let op! Veel lease- en huurkoopcontracten zijn niet langer overdraagbaar op een koper. Neem hiervoor contact op met de betreffende leverancier.	





NVM vragenlijst

Hoe lang lopen de contracten nog en wat is de eventuele afkoopsom? Afkoopsom:

Duur:

Vaste lasten 10 G.

Als er sprake is van erfpacht of opstalrecht hoe hoog is dan de canon per jaar?

Heeft u alle canons betaald?

Is de canon afgekocht?

Zo ja, tot wanneer?

Vaste lasten 10 H.

Heeft u alle gemeentelijke belastingen die u verschuldigd bent al betaald? Ja

Zijn er variabele bedragen voor gemeenschappelijke poorten, inritten of terreinen? Nee

Zo ja, hoe hoog en waarvoor?

Vaste lasten 10 I.

Heeft u, om in de straat te parkeren, een parkeervergunning nodig? Nee

Hoeveel parkeervergunningen kunnen er maximaal worden aangevraagd?

Wat zijn de kosten voor deze parkeervergunning(en) per jaar?

Garanties 11 A.

Zijn er lopende onderhoudscontracten en/of garantieregelingen overdraagbaar aan de koper? Ja

(Zoals dakbedekking, cv-installatie, dubbele beglazing, etc.)

Zo ja, welke? CV-installatie, laadpaal, zonnepanelen

Nadere informatie 12 A.

Overige zaken(Overige zaken die de koper naar uw mening moet weten)





Over ons

Je ziet onze borden niet voor niets overal staan! Hoe kan het dat een makelaar zelfs in de crisis tijd is blijven groeien? Het antwoord: marktkennis, altijd enthousiast blijven en blijven vernieuwen.

De crisis is inmiddels allang weer vergeten maar onze speerpunten blijven hetzelfde. De manier van verkopen is in de huidige markt wel weer anders. Het gaat er niet om óf de woning wordt verkocht, maar voor hoeveel de woning wordt verkocht. En daar maken wij het verschil!

Onze kenmerken typeren onze werkwijze

De marktkennis hebben wij opgedaan door scholing en door de jarenlange ervaring in en rond Nijmegen. Wij weten wat er speelt, waar behoefte aan is en wat de prijzen zijn.

Op deze manier kunnen wij goed inschatten waar de koper naar op zoek is. Doordat we gemiddeld veel woningen in de verkoop hebben komen wij elke dag weer nieuwe kopers tegen. Door goed te luisteren weten wij vaak snel waar deze kandidaten naar op zoek zijn.

Onze kracht ligt dan ook in het zoeken naar de juiste woning voor de juiste koper.

Kijk voor meer informatie op onze website www.kolmeijernijmegen.nl





Veelgestelde vragen

Disclaimer

Deze informatie is door ons met de nodige zorgvuldigheid samengesteld. Onzerzijds wordt echter geen enkele aansprakelijkheid aanvaard voor enige onvolledigheid, onjuistheid of anderszins, dan wel de gevolgen daarvan. Alle opgegeven maten en oppervlakten zijn indicatief.

Bankgarantie

Koper dient binnen 7 weken na datum van aankoop, een waarborgsom of bankgarantie ter grootte van 10% van de koopsom bij de notaris te deponeren; de bankgarantie kan door de hypotheekbank worden verstrekt, waardoor geen eigen geld nodig is. Meetinstructie Deze woning is ingemeten volgens meetinstructie. De meetinstructie is gebaseerd op de NEN2580. De meetinstructie sluit verschillen niet uit. Hoewel wij de woning zorgvuldig hebben opgemeten, kan het zijn dat er verschillen zijn in de afmetingen. Noch verkoper, noch makelaar accepteert enige aansprakelijkheid voor deze verschillen.

Onderzoeksplicht

koper + mededelingsplicht verkoper Deze verkoopinformatie is met de grootst mogelijke zorgvuldigheid samengesteld; de verkoopmakelaar kan echter geen garantie voor deze informatie afgeven. De informatie die is vermeld, is verkregen van de eigenaar/verkoper en uit eigen waarnemingen ter plaatse en heeft als bedoeling de koper zo goed mogelijk te informeren en tegelijk te voldoen aan de op de verkoper rustende mededelingsplicht. Op grond van het Burgerlijk Wetboek rust er op de koper van een woning een onderzoeksplicht. Dit houdt in dat de koper zijn eigen verantwoordelijkheid c.q. onderzoeksplicht heeft met betrekking tot datgene wat voor hem/haar belangrijk is bij de aankoop. Wij adviseren dan ook om een eigen (bouw)deskundige in te schakelen.

Bouwkundige risico's

Indien de woning gebouwd is in de periode van 1965-1983 bestaat de mogelijkheid dat de constructie is uitgevoerd met betonnen vloeren zoals Kwaaitaal-, Omnia- of Mantavloeren. Er is ebleken dat in gebieden met een hoge vochtigheidsgraad betonschade kan ontstaan door in de vloer aanwezige chloriden, die de sterkte van

het beton en eventuele bewapening kan aantasten. Indien de woning gebouwd is in de periode tussen 1963-1985 zijn er mogelijkwijze asbesthoudende materialen verwerkt. Bij de eventuele verwijdering van deze materialen dienen op grond van de geldende milieuregelingen speciale maatregelen genomen worden, die extra verwijderingskosten met zich mee kunnen brengen. Koper verklaart hiermee bekend te zijn en vrijwaart verkoper voor alle aansprakelijkheid die uit de aanwezigheid en de eventuele verwijdering van asbesthoudende materialen kan voortvloeien.

Bodemverontreiniging/ondergrondse tanks

Er is door de verkoper geen onderzoek laten verrichten naar de eventuele aanwezigheid van verontreinigde stoffen in de ondergrond. Voor zover verkoper bekend, is nimmer een ondergrondse tank voor de opslag van (vloeï-)stoffen in de grond aangebracht, tenzij uitdrukkelijk anders vermeld. Door verkoper wordt geen enkele aansprakelijkheid aanvaard in geval van achteraf blijkende bodemverontreiniging, van welke aard dan ook, tenzij uitdrukkelijk anders is overeengekomen.

De koopakte

Indien met betrekking tot deze woning onderhandelingen optreden, welke leiden tot het tot stand komen van een koopovereenkomst, zal door de makelaar een koopakte worden opgemaakt overeenkomstig het laatst uitgegeven model koopakte van de NVM, vastgesteld door de NVM, de consumentenbond en de "Vereniging eigen huis". Indien wenselijk kan in deze koopakte zijdens de koper een voorbehoud worden opgenomen ter verkrijging van een hypothecaire geldlening en/of nationale hypotheekgarantie (NHG). In ieder geval zal in de koopakte eveneens de standaard waarborgsom (een borg te storten bij de notaris) of een bankgarantie ter grootte van 10% van de koopprijs worden opgenomen.

Wij wijzen er met nadruk op dat verkoper bedingt dat zolang er nog geen door koper ondertekende koopakte is, verkoper niet verplicht is mee te werken aan het tot stand brengen van de koopovereenkomst en is hij vrij om aan een ander te verkopen.

